

EDUCATIVO

MAPFRE



Nuestras coberturas

RENTA EDUCATIVA

Pagaremos, rentas educativas de acuerdo con el valor que hayas seleccionado, la carrera universitaria, técnica o tecnológica escogida por el beneficiario, independiente del lugar y la fecha en la que curse.

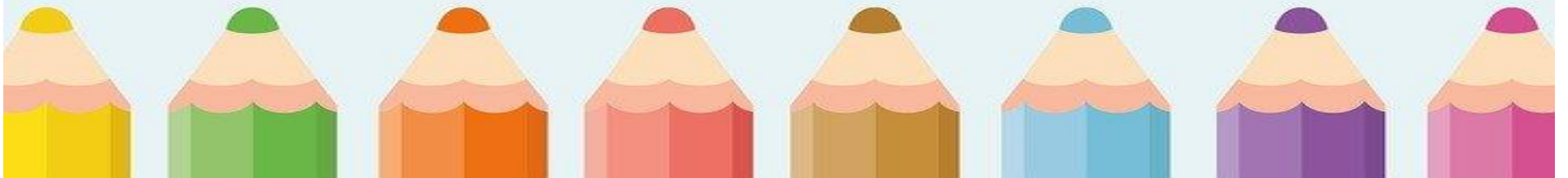

Además...



Estudios en el exterior:
Valor de matrícula en pesos colombianos



La Compañía adaptará la periodicidad de pagos a la frecuencia establecida del centro educativo

Definiciones

Asegurado: Persona Natural sobre quien recae los riesgos y se estipula el seguro, puede ser igual o diferente al tomador

Tomador: Persona Natural o jurídica quien contrata el seguro y a quien corresponde el pago de la prima

Beneficiario: Persona Natural a quien el tomador reconoce el derecho las rentas educativas

Tutor: Persona que en vigencia de la póliza y solo en caso de fallecimiento incapacidad mental permanente del tomador, entra a reemplazarlo

Tomador

- Sin crédito no importa la edad
- 65 años con crédito políticas de cada entidad

Asegurado

- **Fallecimiento:**
- Min. 18,
- Max. Ingreso: 70
- Max. Permanencia: 75
- **ITP:**
- Max. Ingreso: 60
- Max. Permanencia: 65

Beneficiario

- Entre 0 y 16 años actuariales. (Menor a 16,5 años cronológicos)
- Debe faltar por lo menos un año para ingreso a la universidad

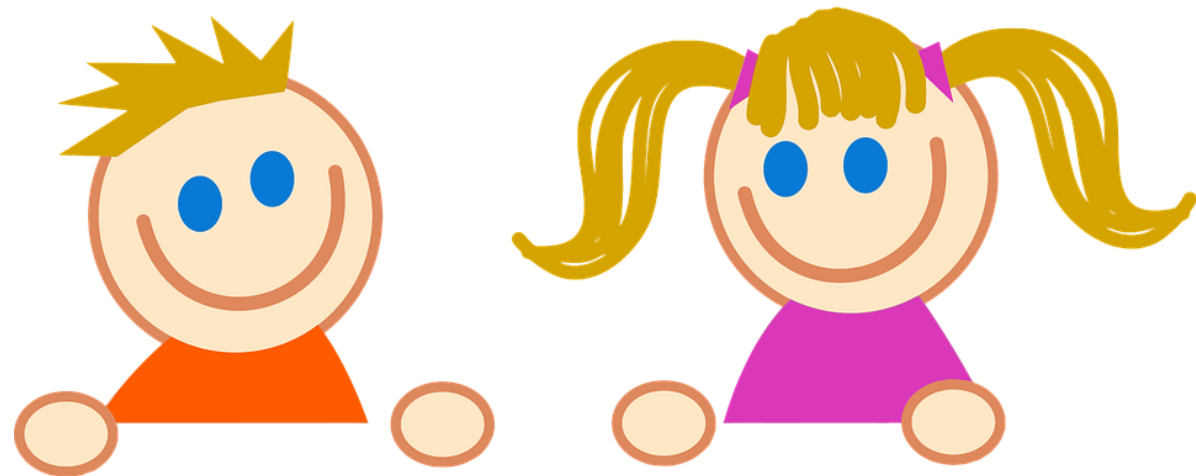

Coberturas del seguro de vida

$$1 + 1 = 2$$

FALLECIMIENTO POR CUALQUIER CAUSA

En caso de fallecimiento por cualquier causa del asegurado, pagaremos el colegio al beneficiario hasta su entrada en la universidad, conforme con los valores contratados.



ABC

INVALIDEZ TOTAL Y PERMANENTE

En caso de invalidez total y permanente (50% de la calificación), desde la fecha de estructuración de la invalidez del asegurado



El valor de la renta semestral contratada (3, 6 ó 9 millones) desde el semestre siguiente a la invalidez y presentación de la reclamación, hasta la fecha de ingreso a la universidad máximo hasta edad 18 del beneficiario, con crecimiento de la renta anual del 5% de forma aritmética.



Valores Garantizados



Rescate: Después del primer año de vigencia **y pagada la totalidad de la póliza**, la Cía. pagara el valor del rescate correspondiente

PROYECCION RESCATE

Anualidad	* Valor de Rescate
1	18.200.125,00
2	19.568.927,00
3	21.037.573,00
4	22.619.390,00
5	24.309.930,00
6	26.126.153,00
7	28.070.878,00
8	30.160.977,00
9	32.400.802,00
10	34.798.426,00
11	37.368.557,00
12	40.133.894,00
13	43.086.920,00
14	46.251.380,00
15	49.642.055,00
16	51.402.022,00



ventajas

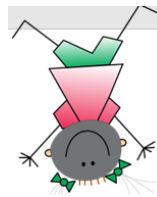

Con esta póliza podrás beneficiarte si tus hijos estudian en el exterior contando con el 100% de la renta contratada.



En caso de utilizar la póliza educativa para un programa universitario de menor costo, la diferencia será reembolsada al tomador.



Valores garantizados; por respaldo de compañía



Amplias opciones de Financiación



Alta rentabilidad, crecimiento al 5% geométricamente



Exoneración de cuotas no pagadas por fallecimiento o invalidez total y permanente.



Importantes valores de rescate



Máxima edad para ser utilizado el seguro educativo, 40 años de edad del beneficiario



Si lo desea, el beneficiario puede cambiar de carrera universitaria o de centro.



Requisitos

El producto Renta Educativa MAPFRE aplican requisitos de asegurabilidad.

La renta educativa universitaria no contempla los pagos de materias intersemestrales, cursos nivelatorios o similares.

Para la cobertura de fallecimiento, se excluye el suicidio durante los dos primeros años de la póliza

Una vez se realice indemnización por la cobertura de invalidez, la compañía no tendrá responsabilidad adicional en caso de fallecimiento del asegurado.

Formas de pago

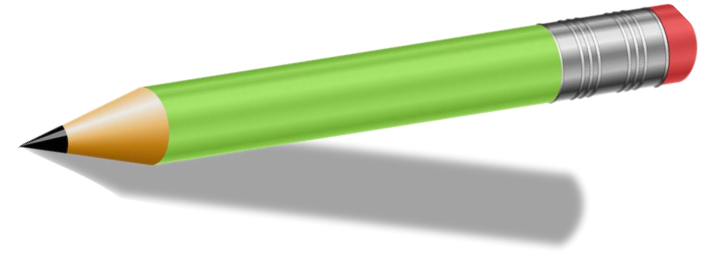

Fraccionado
0, 30 60 días
sin intereses

Credimapfre

Finesa

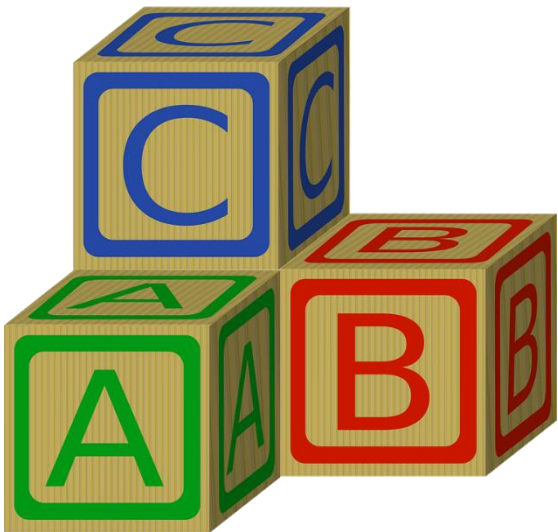



Credic
MAPFRE



Valores autorizados: Min \$ 25,000.000 hasta \$ 200.000.000

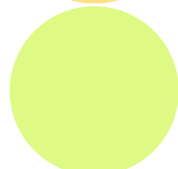

Se hará estudio a partir de \$ 30.000.000

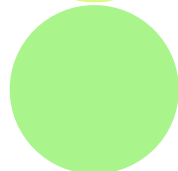

Cuota Inicial: 2.5% del valor total de la póliza

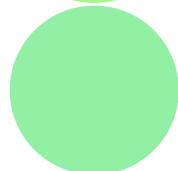

Tiempo Mínimo 4 cuotas máximo 72 cuotas , cuotas fijas



El plazo máximo de financiación no podrá ser superior a la fecha estimada de reclamación



Primer paso: aprobación por parte del área técnica y riesgos

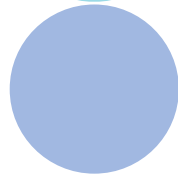

Sdo Paso: pago de la cuota inicial



Nuestra
Experiencia

 **EDUCATIVO**
MAPFRE

Programas

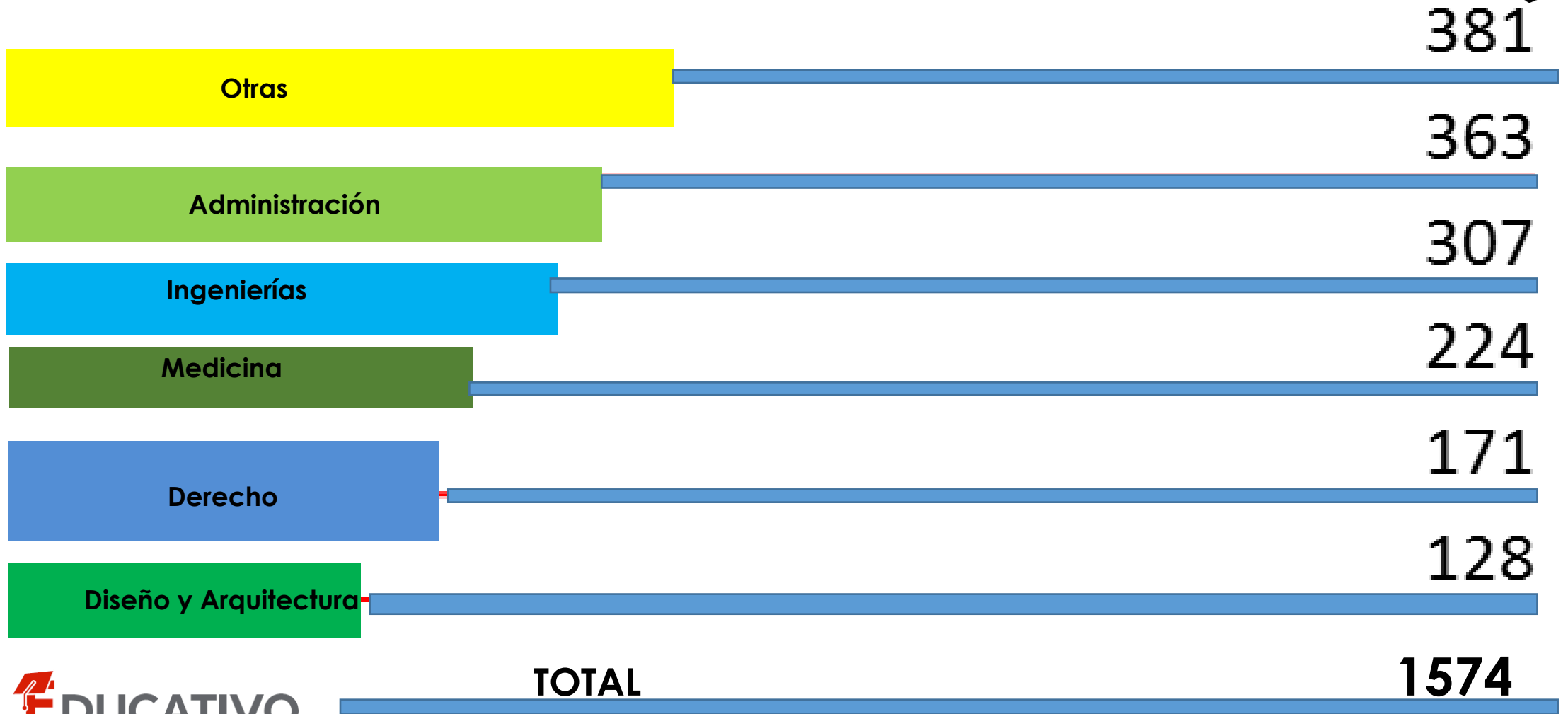

Casos y Programas

ESTUDIANTES POR UNIVERSIDAD

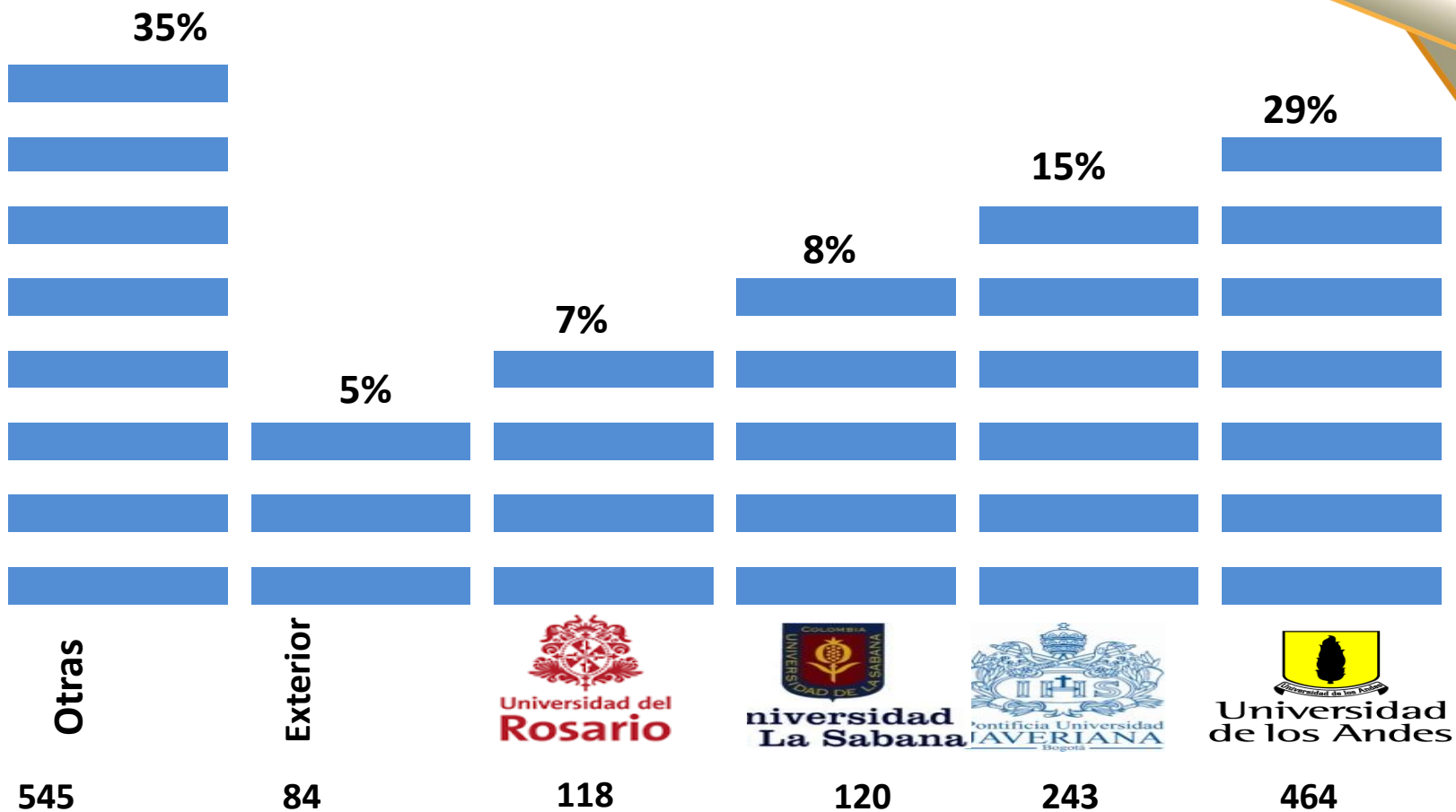
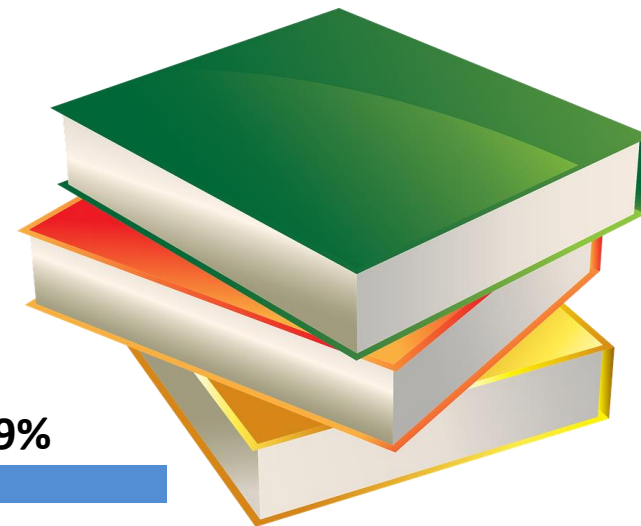

VALORES PROMEDIO POR UNIVERSIDAD



\$16.866.460

Universidad de los Andes



\$16.578.905

Universidad Rosario

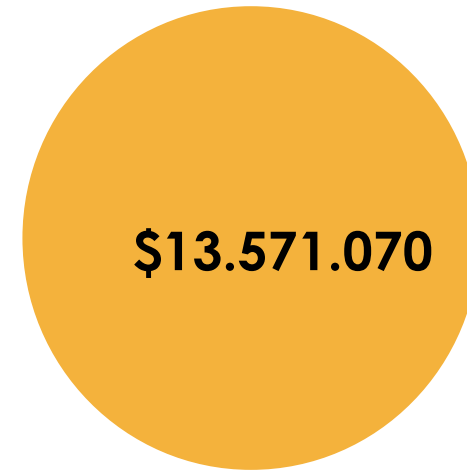

\$13.571.070

Universidad de la Sabana



EXTERIOR

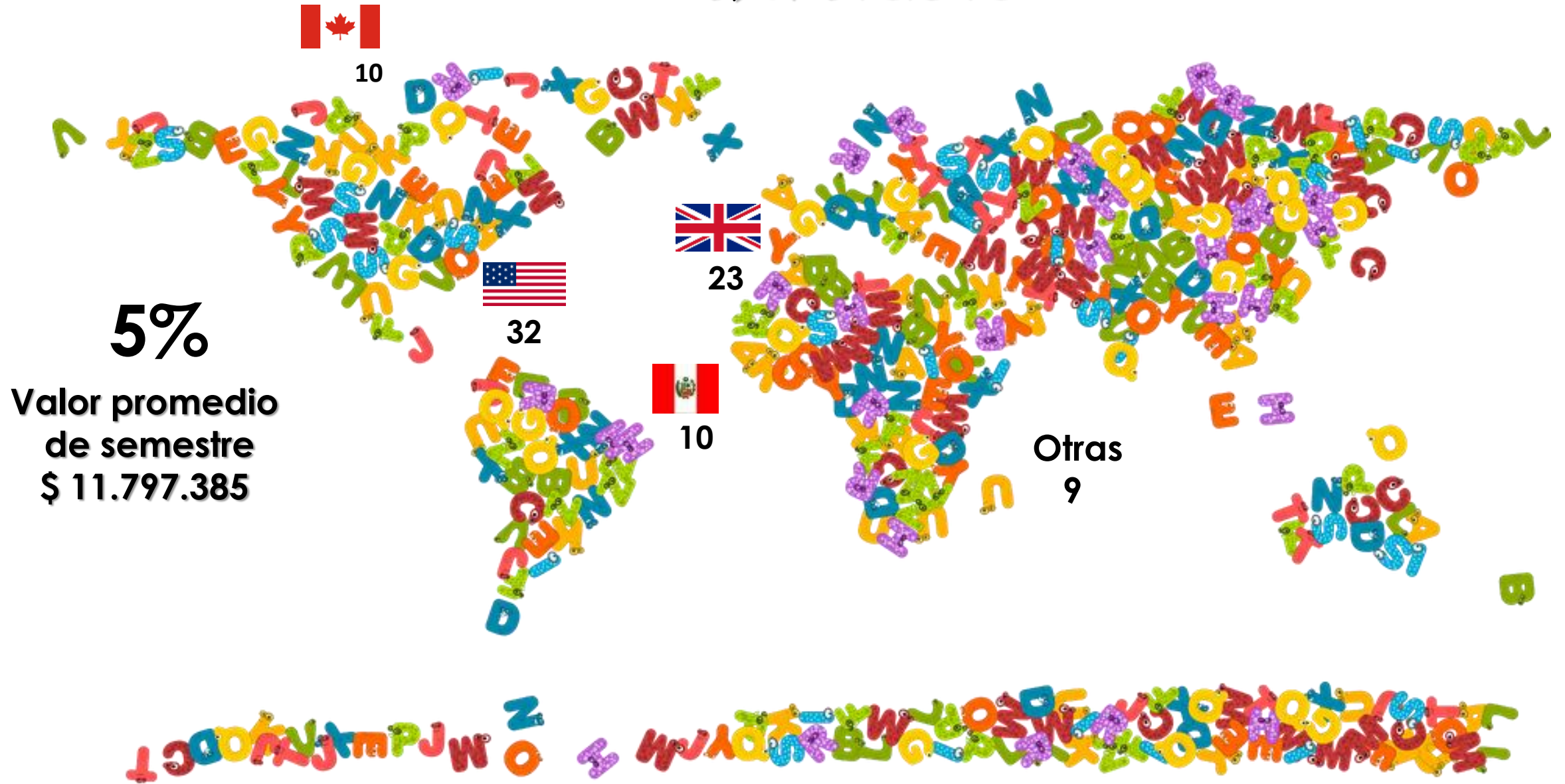

Nuevas profesiones

Científico de
datos



Experto en
criptomonedas

Maestro digital



Asesor en
Ciberseguridad

Influencer

Diseñador de
sueños

Piloto de Drones

Diseñador en 3D



Gerente de
sustentabilidad



Ingeniero
especializado
en robótica

Community managers

Programador

Creador de video
juegos de realidad
aumentada

Desarrollador
de Apps

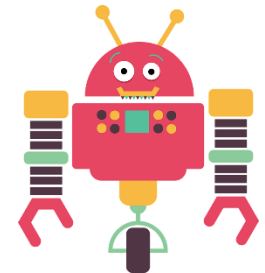

Profesiones del futuro



Detective de datos

Gerente de negocios de inteligencia artificial

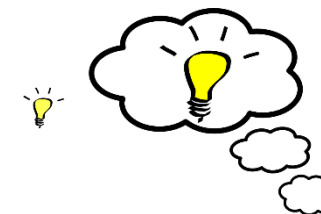

Sherpa de tienda virtual

Sastre digital

Oficial de abastecimiento ético

Curador de memoria personal

Analista de Ciber ciudades



Consejero de compromiso Fitness

Constructor de viajes de realidad aumentada



Agente de datos personales

